



## LA INCLUSIÓN LABORAL DE LA COMUNIDAD LGBT+ EN MÉXICO

## LA INCLUSIÓN LABORAL DE LA COMUNIDAD LGBT+ EN MÉXICO

- 📊 **DISCRIMINACIÓN DE LA COMUNIDAD LGBT+ EN EL TRABAJO.**
- 📊 **PRINCIPAL RETO DE LA COMUNIDAD LGBT+ EN LA VIDA PROFESIONAL.**
- 📊 **ORIENTACIÓN SEXUAL EN EL TRABAJO.**
- 📊 **DIRECTIVOS DE LA COMUNIDAD LGBT+.**
- 📊 **PERCEPCIÓN DE UN JEFE DE LA COMUNIDAD LGBT+.**
- 📊 **GRUPO DE LA COMUNIDAD LGBT+ MÁS VULNERABLE.**
- 📊 **CONTRATACIÓN DE LA COMUNIDAD LGBT+.**
- 📊 **OPINIÓN SOBRE EMPRESAS QUE DISCRIMINEN.**
- 📊 **EMPRESAS QUE APOYEN A LA COMUNIDAD LGBT+.**

¿QUÉ TIPO DE DISCRIMINACIÓN A LA COMUNIDAD LGBT+ HA PRESENCIADO EN EL TRABAJO?

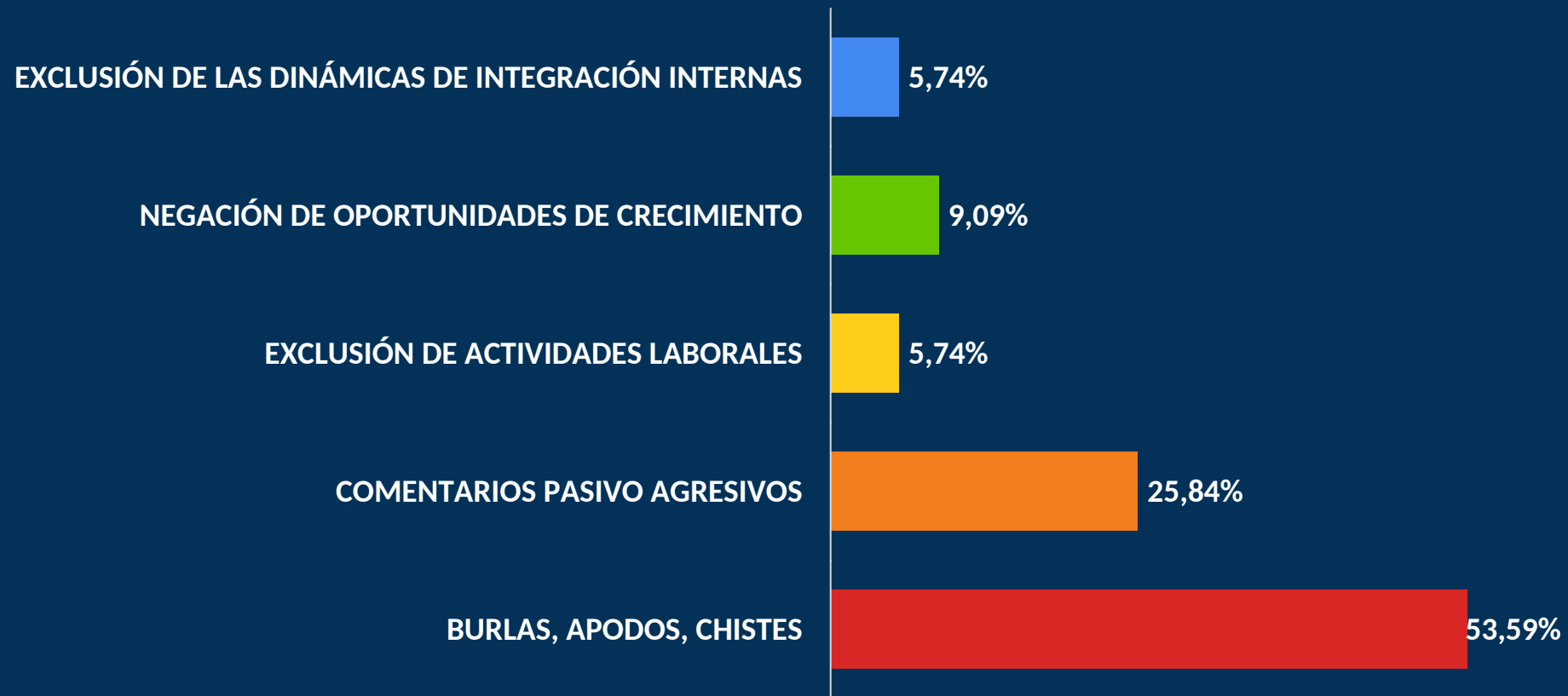

ENCUESTA TELEFÓNICA AUTOMATIZADA			
LUGAR	REPÚBLICA MEXICANA	NO. DE CASOS	2000
FECHA	17 DE JUNIO DE 2026	M.E.	+/-3.2%

¿CUÁL CREE QUE ES EL PRINCIPAL RETO LABORAL QUE ENFRENTA ACTUALMENTE LA COMUNIDAD LGBT+?

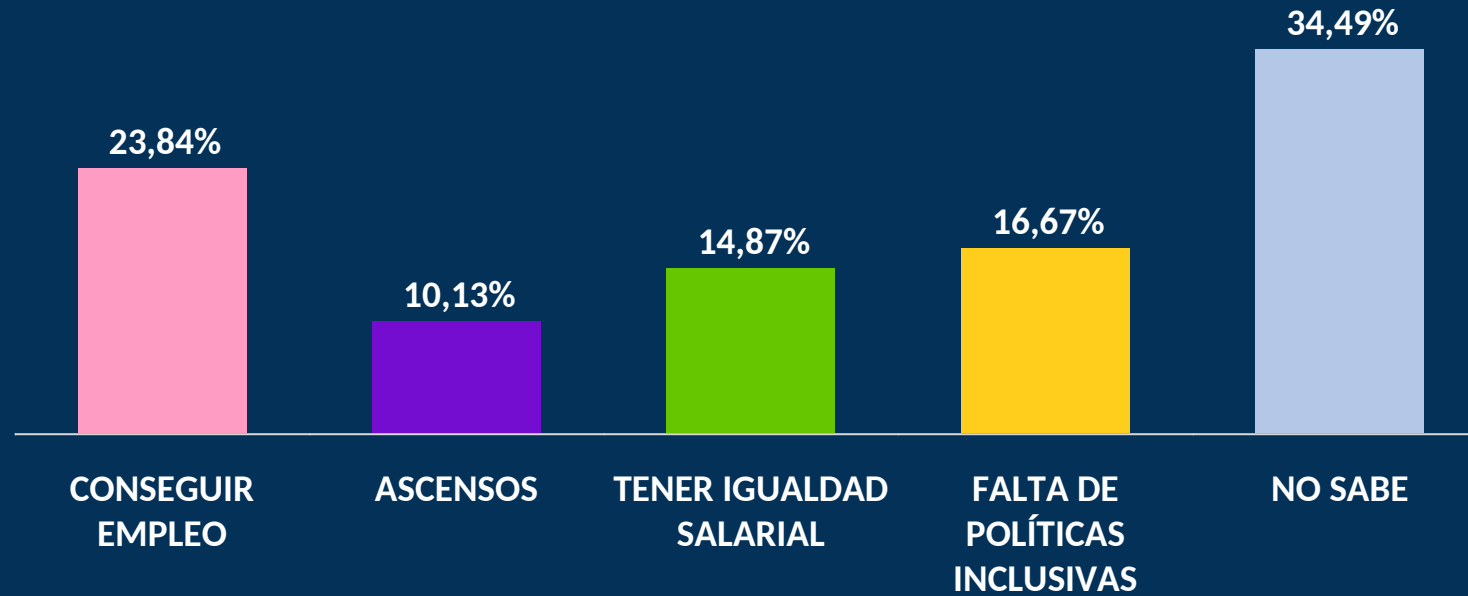

ENCUESTA TELEFÓNICA AUTOMATIZADA			
LUGAR	REPÚBLICA MEXICANA	NO. DE CASOS	2000
FECHA	17 DE JUNIO DE 2026	M.E.	+/-3.2%

¿CONOCE A ALGUIEN QUE HAYA OCULTADO SU ORIENTACIÓN SEXUAL EN EL TRABAJO POR MIEDO A CONSECUENCIAS LABORALES?

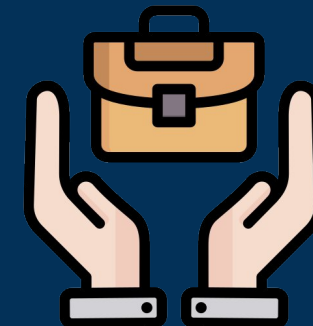
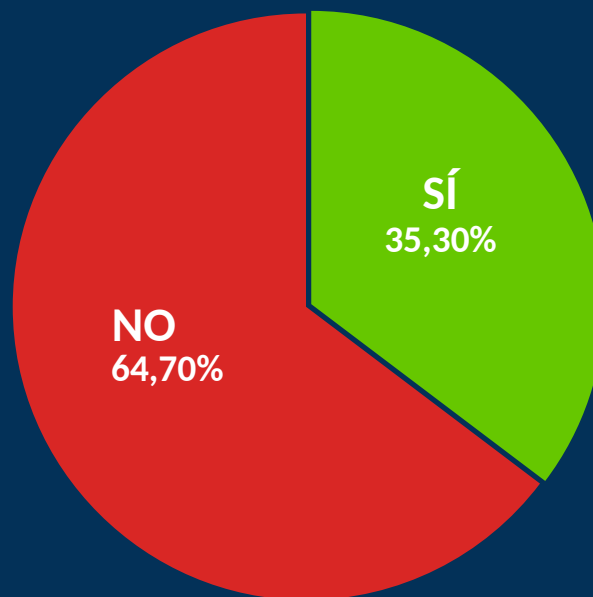

ENCUESTA TELEFÓNICA AUTOMATIZADA			
LUGAR	REPÚBLICA MEXICANA	NO. DE CASOS	2000
FECHA	17 DE JUNIO DE 2026	M.E.	+/-3.2%

¿CONOCE A ALGÚN DIRECTIVO QUE SEA PARTE DE LA COMUNIDAD LGBT+?

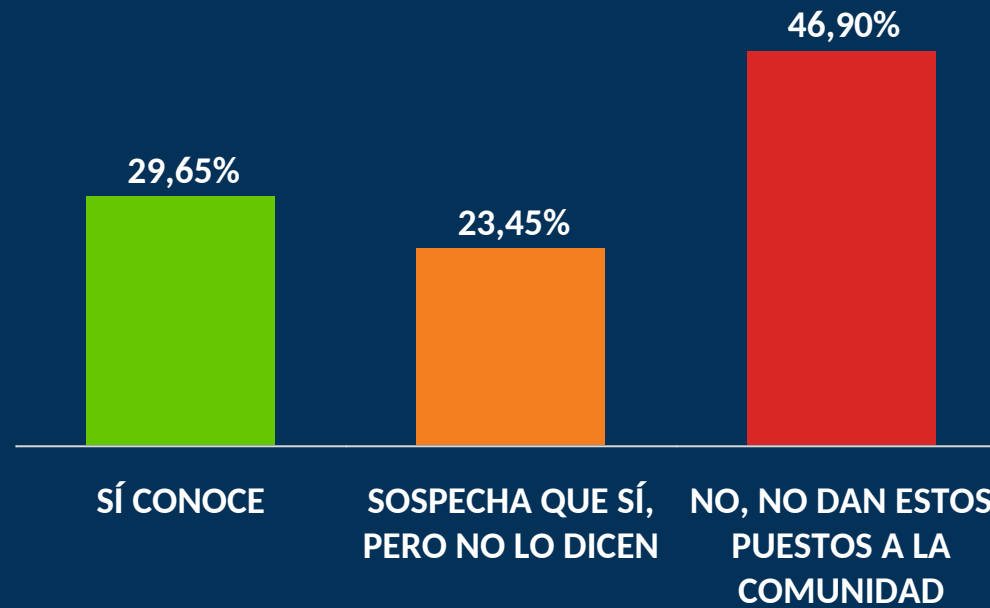

ENCUESTA TELEFÓNICA AUTOMATIZADA			
LUGAR	REPÚBLICA MEXICANA	NO. DE CASOS	2000
FECHA	17 DE JUNIO DE 2026	M.E.	+/-3.2%

¿QUÉ PENSARÍA SI SU JEFE FUERA UNA PERSONA ABIERTAMENTE LGBT+?

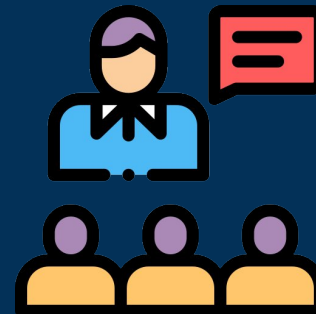
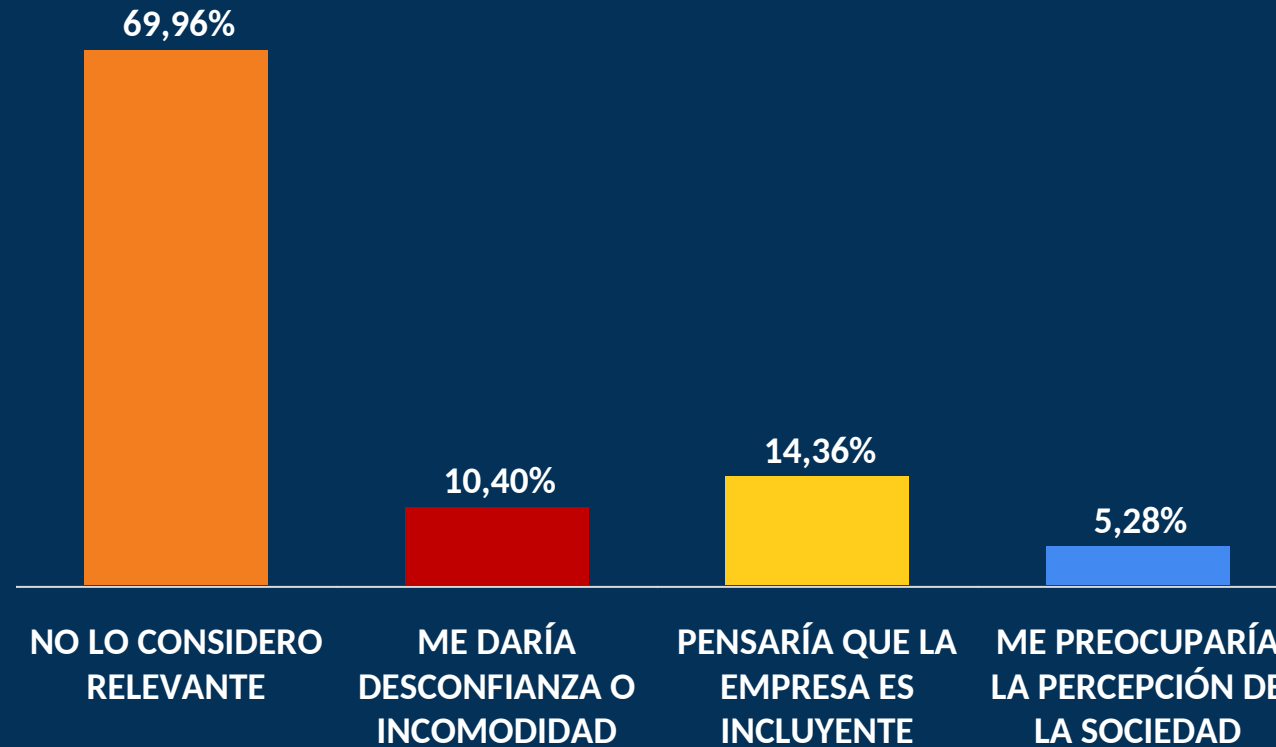

ENCUESTA TELEFÓNICA AUTOMATIZADA			
LUGAR	REPÚBLICA MEXICANA	NO. DE CASOS	2000
FECHA	17 DE JUNIO DE 2026	M.E.	+/-3.2%

¿QUÉ GRUPO DENTRO DE LA COMUNIDAD CREE QUE ENFRENTA MAYORES BARRERAS PARA CONSEGUIR EMPLEO?

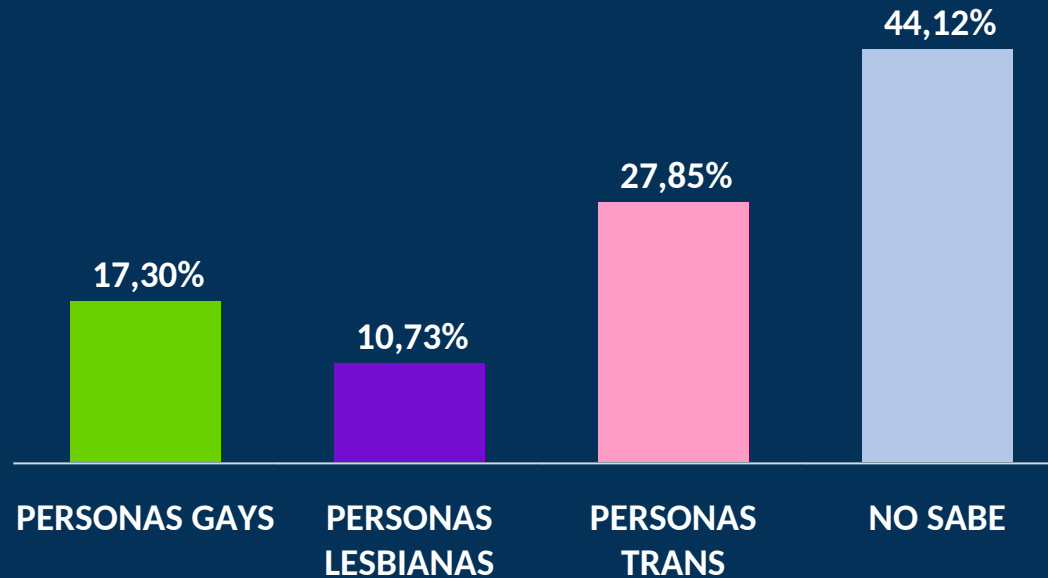

ENCUESTA TELEFÓNICA AUTOMATIZADA			
LUGAR	REPÚBLICA MEXICANA	NO. DE CASOS	2000
FECHA	17 DE JUNIO DE 2026	M.E.	+/-3.2%

¿POR QUÉ CREE QUE PUDIERA SER UN PROBLEMA PARA LAS EMPRESAS CONTRATAR PERSONAS DE LA COMUNIDAD?

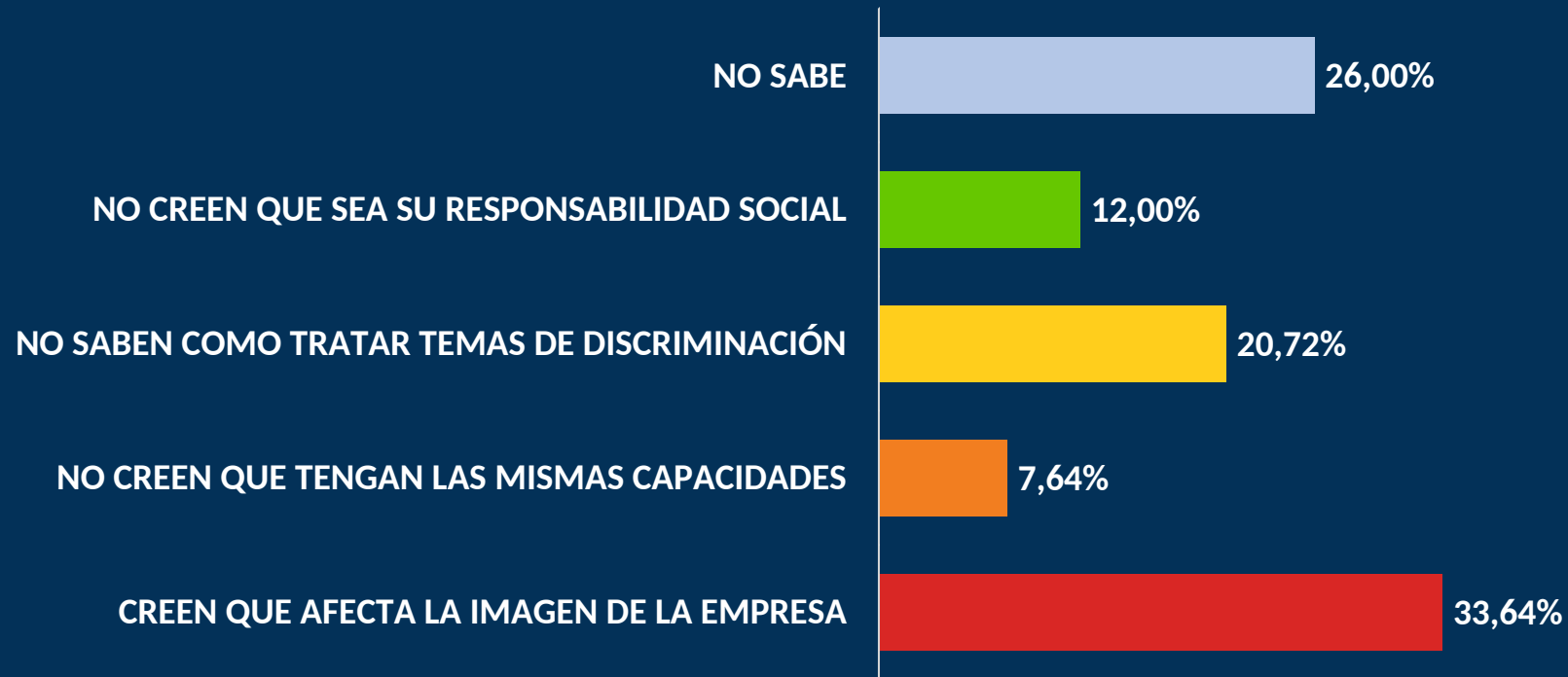

ENCUESTA TELEFÓNICA AUTOMATIZADA			
LUGAR	REPÚBLICA MEXICANA	NO. DE CASOS	2000
FECHA	17 DE JUNIO DE 2026	M.E.	+/-3.2%

SI SUPIERA QUE UNA EMPRESA DISCRIMINA A PERSONAS LGBT, ¿CAMBIARÍA SU DECISIÓN DE TRABAJAR O COMPRAR AHÍ?

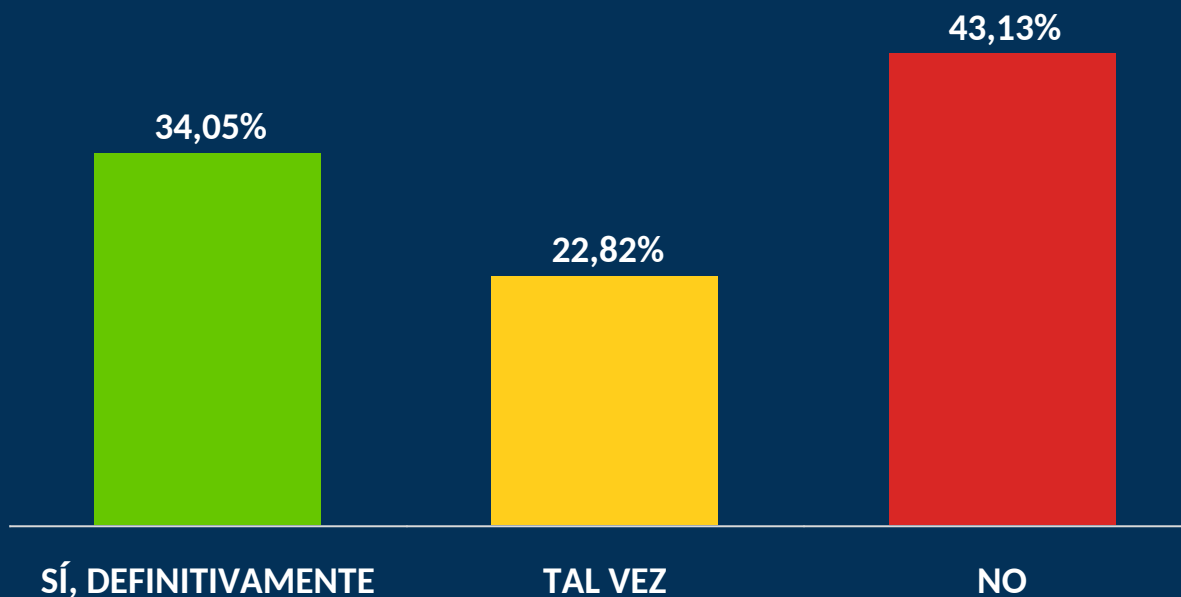

ENCUESTA TELEFÓNICA AUTOMATIZADA			
LUGAR	REPÚBLICA MEXICANA	NO. DE CASOS	2000
FECHA	17 DE JUNIO DE 2026	M.E.	+/-3.2%

¿POR QUÉ CREE QUE HAY EMPRESAS QUE SOLO APOYAN A LA COMUNIDAD EN EL MES DE JUNIO Y NO EN EL RESTO DEL AÑO?



ENCUESTA TELEFÓNICA AUTOMATIZADA			
LUGAR	REPÚBLICA MEXICANA	NO. DE CASOS	2000
FECHA	17 DE JUNIO DE 2026	M.E.	+/-3.2%

# METODOLOGÍA DEL LEVANTAMIENTO

**TIPO DE ENCUESTA:** TELEFÓNICA AUTOMATIZADA DE OPCIÓN MÚLTIPLE. IVR.

**POBLACIÓN OBJETIVO:** HOMBRES Y MUJERES CON TELÉFONOS FIJOS Y MÓVILES, MAYORES DE 18 AÑOS.

**TIPO DE MUESTREO:** REPRESENTATIVO- CUANTITATIVO.

**MARCO MUESTRAL:** REPÚBLICA MEXICANA.

**MECÁNICA DE LEVANTAMIENTO:** LA ENCUESTA NACIONAL SE LEVANTÓ CON 2000 ENTREVISTAS INICIADAS DISTRIBUIDAS PROPORCIONALMENTE EN LAS CINCO CIRCUNSCRIPCIONES DE LA REPÚBLICA MEXICANA, CUBRIENDO LOS 32 ESTADOS. EL NÚMERO DE ENTREVISTAS POR CIRCUNSCRIPCIÓN SE ASIGNÓ SEGÚN LA POBLACIÓN DE VOTANTES: 420, 426, 386, 370, 398 CASOS, RESPECTIVAMENTE.

TODAS LAS ENTREVISTAS FUERON CONTESTADAS DIRECTAMENTE POR LOS PARTICIPANTES MEDIANTE TECLADO TELEFÓNICO (IVR).” LO QUE GARANTIZA ANONIMATO EN LAS RESPUESTAS Y REDUCE EL SESGO DE ENTREVISTADOR.

**FECHA DE LEVANTAMIENTO:** 17 DE JUNIO DE 2026.

**NÚMERO DE ENCUESTAS LEVANTADAS:** 2000 ENTREVISTAS INICIADAS.

**EMPRESA QUE LEVANTÓ LA ENCUESTA:** ESTIMMA®.

**MARGEN DE ERROR ESTADÍSTICO DE LA MUESTRA:** +/-3.2%. CON UN NIVEL DE CONFIANZA DEL 95%.

LOS RESULTADOS REFLEJAN ÚNICAMENTE LAS OPINIONES DE LOS ENTREVISTADOS AL MOMENTO DEL LEVANTAMIENTO.

**RESPONSABLE:** MARISABEL DEL REAL.

**NÚMERO DE REGISTRO DE PROVEEDOR INE:** 202009302148017.



**proud  
workers**



RECIBE NUESTRAS  
ENCUESTAS AQUÍ

LIC. MARISABEL DEL REAL  
DIRECCIÓN GENERAL



(+52) 33 13 63 93 20



@estima.mx



/estima.mx



[www.estima.mx](http://www.estima.mx)



marisabeldelreal@gmail.com